

Kaart van de sluiskolk met duikers en een ontwerp voor twee verlaten (A-B in rood weergegeven) ten behoeve van de verbetering van de doorvaart van passerende trekschuiten op 'den treckweg' tussen Leiden en Delft, 1648.
 Bron: kaartencollectie Hoogheemraadschap van Rijnland.



Gezicht naar de koren- houtzaagmolen te Leidschendam met een trekschuit op de voorgrond. Links de houtzaagmolen 'De Hoop' en rechts de korenmolen 't Hert'. Vlak voor de korenmolen de Starrevaartbrug. Vervaardiger Jacob Elias la Fargue, 1760-1770.
Bron: beeldcollectie Haags Gemeentearchief.



“Gezigt van den Lydsendam van Lyden afkomende te sien”.
Gravure van Paulus Constantijn la Fargue, origineel staat in spiegelbeeld. Links de Hervormde kerk met een trekschuit in de sluisolk, 1761.
Bron: beeldcollectie Haags Gemeentearchief.

Afbeelding van het schuit bint, alsmede
 inde Oostduijkers van den Leijker. Daan, die
 monde tot te meerder bewaardie van de thans
 gaande verbeering van den Andegeschoven
 geentert den 12 Junij 1764

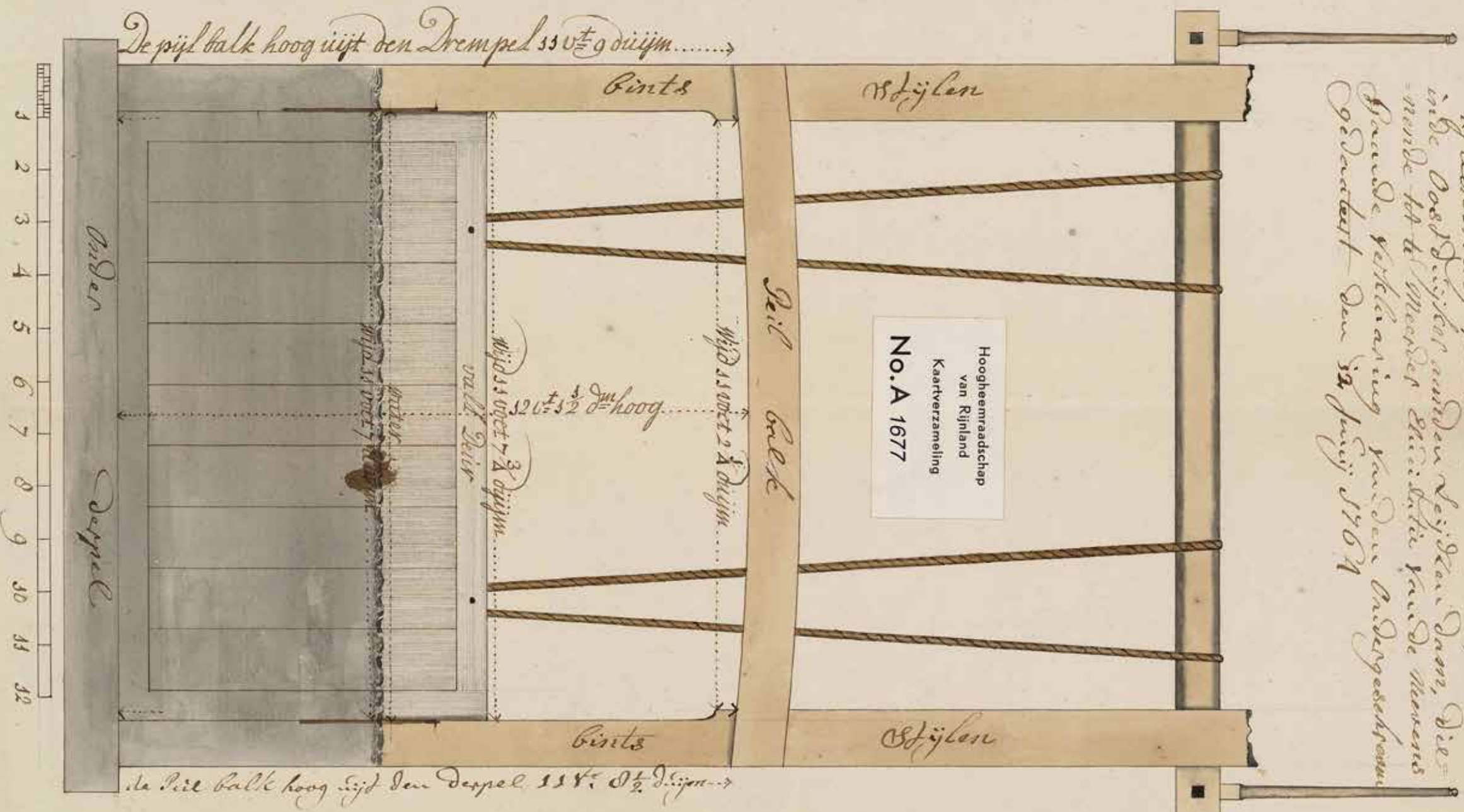

“Afteekening van het schuit bint, staende in de oost duijker aan de Leijdzendam”.
 Bevat weergave van de schutbalk van de oostelijk gelegen duiker, de afmetingen zijn in voeten
 en duimen bijgeschreven. Vervaardiger Klaas Vis, 12 juni 1764.
 Bron: kaartencollectie Hoogheemraadschap van Rijnland.

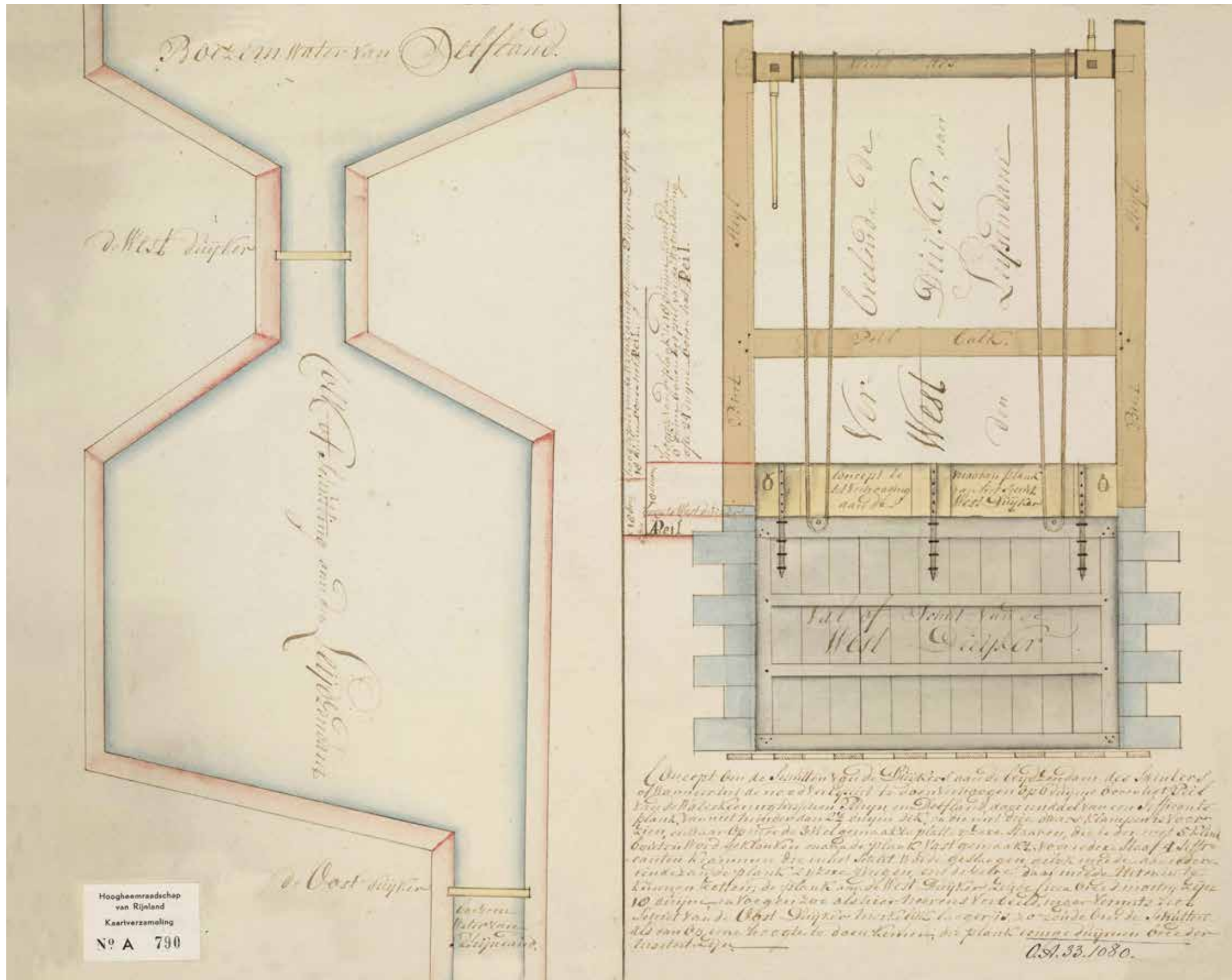

Concept van het “schutten van de duickers aan de Leijzendam des swinters of wanneer het de nood vereijst te doen verhoogen op boventest peil van de waterkeeringh tussen Rhijn en Delftland”. 1779-1781.
 Bron: kaartencollectie Hoogheemraadschap van Rijland.



Gezicht op Leidschendam met een varende trekschuit aan de lijn, links de herberg 't Eiland en rechts de korenmolen 't Hert.
Vervaardiger H. Tavernier, 1784.
Bron: beeldcollectie Haags Gemeentearchief.

Promenade aux Environs de LaHaye.



Beretta, 1830

Gezicht van de Leidschendam.

Vue du Leidschendam.

Streekl. Desquerra's 20 17

Gezicht van de Leidschendam - "Vue du Leidschendam"-
De sluiskolk gezien vanaf Delft richting Leiden met de schutsluis en rechts de bebouwing van de Delftsekade.
Litho van Paulus Augustus Beretta, 1830.
Bron: beeldcollectie Haags Gemeentearchief.

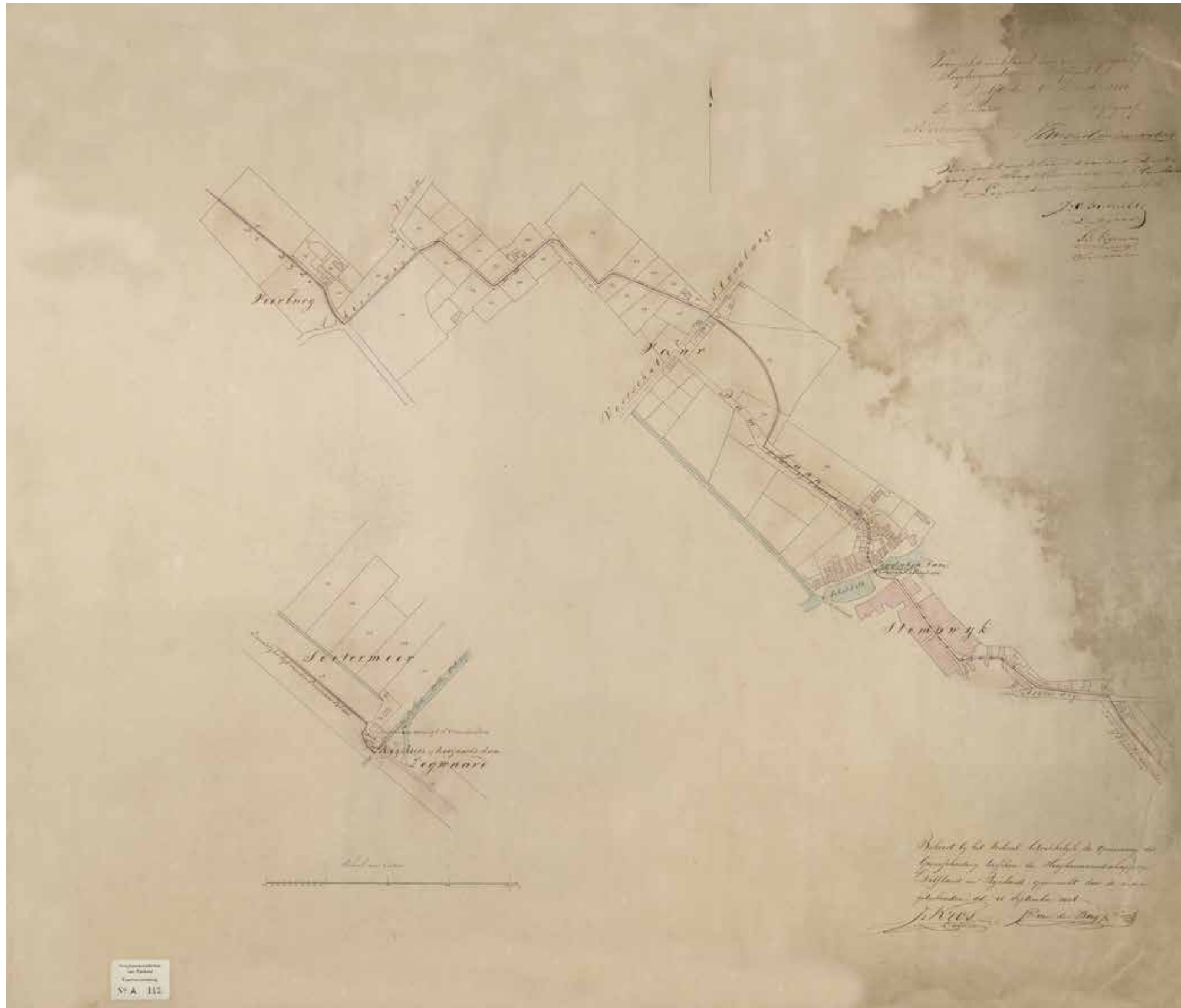

Kaart "opneming der grensafscheiding tussen de Hoogheemraadschappen Delfland en Rijnland, opgemaakt door de heren Kros en van den Berg d.d. 18 september 1856".
Bron: kaartencollectie Hoogheemraadschap van Rijnland.



Aanleg van het nieuwe sluiscomplex gezien in noordelijke richting met links de Sluiskant met in het midden de HH Petrus en Pauluskerk en rechts de Delftsekade, 1887.
Bron: beeldcollectie Leidschendam-Voorburg.



DE LEIDSCHEN DAM.

Litho met zicht op de noordelijke schutsluis, gezien vanuit Leiden met rechts de huisjes aan de Sluiskant en links de Hervormde kerk met woningen aan de Delftsekade. Vervaardiger G.J. Bos, 1880.

Bron: beeldcollectie Haags Gemeentearchief.

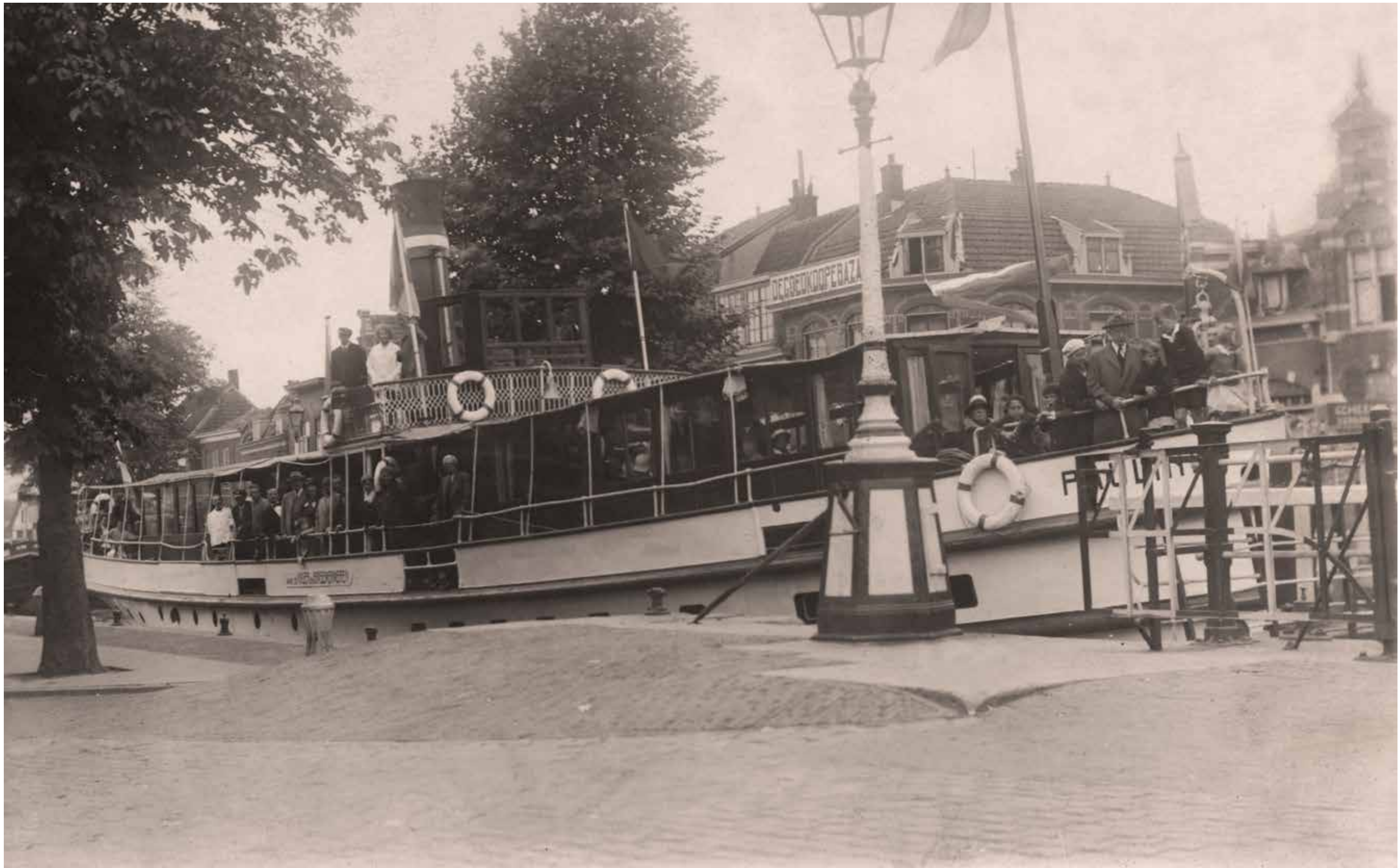

Het stoomschip 'Pauline' in de sluis van Leidschendam. Rechts de Sluiskant met o.a. de melkwinkel van Petrus van Leeuwen en het pand 'de Goedkope Bazar' van Zwennes, 1930.
Bron: beeldcollectie Haags Gemeentearchief.